

De bietebauw

René De Clercq (1877 - 1932)

Emiel Hullebroeck (1878-1965)

Redelijk snel (♩ = 80)

mf Declamerend

Zang



1. Klei-ne, klei-ne
2. Hoor hem, met zijn
3. Recht naar bed-de

Klavier

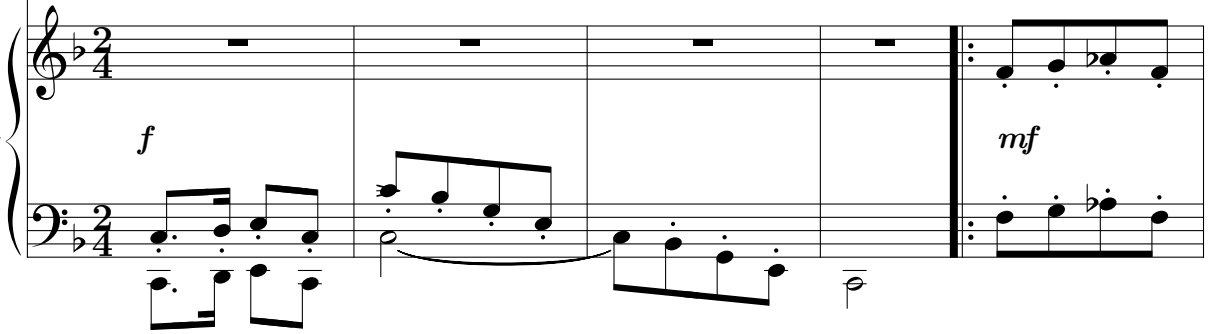

6



stou - te-rik, zoudt ge moe - der ter - gen? wacht, ik zal hem roe - pen, ik,
be - ren-kop, op de deu - ren bon - zen. Krak! hij kruipt een zol - der op,
komt hij, boe. riekt aan de gor - dij - ne, doe maar ze-re uw oog - jes toe,



11



uit de zwar - te ber - gen.
oei, oei, oei, de on - ze! Grijp, grap, grim-me-land, zon-der lip of
of ge ziet de zij - ne!

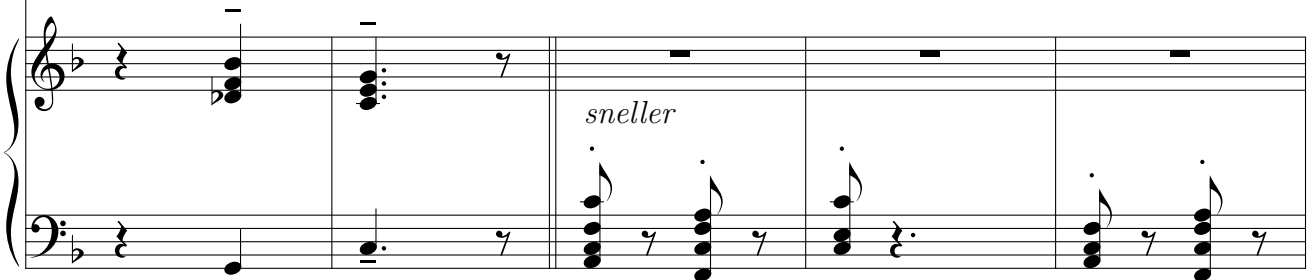

16 *Versnellend*

zon - der tand, grijp, grap, grauw! de bie - te-bauw!

Versnellend

20 *mp een weinig trager*

4. Neen, neen, neen! Naar bui - ten, beest, om de stou - te kna - pen!

f *mf een weinig trager*

25 *ppp wiegend*

Moe-ders kind is braaf ge-weest; kan zo scho-ne sla - pen. Douw, douw, kind - je douw;

ppp wiegend

31 *ppp*

zwicht u voor de bie - te-bauw, douw - douw - dijn; en zoe - te zijn!

ppp